ILH
Construyendo desde 1975

Infante Limón Hnos.

Nuestra andadura comenzó en 1975, cuando Francisco Infante, fundador de la empresa, comenzó a realizar todo tipo de obras en la provincia de Sevilla, trabajando en aquellos tiempos con algunos de los más prestigiosos estudios de arquitectura de Sevilla, como Cruz y Ortiz, Félix Pozo o Alberto Torres, con los que acumuló una ampia experiencia en obras complejas y de gran singularidad.

Tras una dilatada y exitosa trayectoria, tanto en obra pública como privada, en el año 1998, sus hijos, Francisco, Alberto y María José, se hicieron cargo de la empresa, aportando y aplicando ideas nuevas y conceptos regeneradores que han hecho de Infante Limón Hnos. (ILH) una empresa constructora innovadora y de primer nivel, pero guardando siempre el espíritu artesanal, el compromiso y el respeto por el cliente que caracterizó a su fundador.

Actualmente, Infante Limón Hnos. combina la actividad de construcción con la de promoción, gestionando de forma integral el proceso de edificación y comercialización, servicio que ofrecemos a nuestros clientes como complemento a la construcción, gracias a la amplia experiencia adquirida en este sector.

En nuestra amplia trayectoria hemos trabajado para estudios de arquitectura tan prestigiosos como Cruz y Ortiz, Félix Pozo o Alberto Torres

¿Qué hacemos?

Desde hace más de 40 años ofrecemos a nuestros clientes todos los servicios derivados de la construcción: obra nueva, rehabilitación de edificios y hoteles, obra pública, industrial y reparación y mantenimiento de comunidades de propietarios, lo que nos ha permitido acumular un alto nivel de experiencia que trasladamos a la viabilidad de nuestros proyectos.

Desde nuestros inicios, apostamos por la seriedad, el compromiso, el rigor y la calidad como valores fundamentales para que nuestras obras cumplan en tiempo y forma el compromiso contraído con nuestros clientes.

ILH cuenta con los medios técnicos más avanzados y con un equipo humano altamente cualificado capaz de satisfacer en todo momento las necesidades de cada proyecto.

Más de 500 proyectos realizados

Durante nuestra trayectoria hemos ejecutado más de 500 proyectos repartidos por toda Andalucía, pero nuestro mayor hito es poder afirmar que en todos y cada uno de ellos la satisfacción del cliente ha sido unánime.

Esta es nuestra carta de presentación. La satisfacción de las distintas promotoras y los numerosos clientes particulares que han confiado en Infante Limón Hnos. (ILH) y que siguen apostando por nosotros.

Hombre de Piedra. 1984

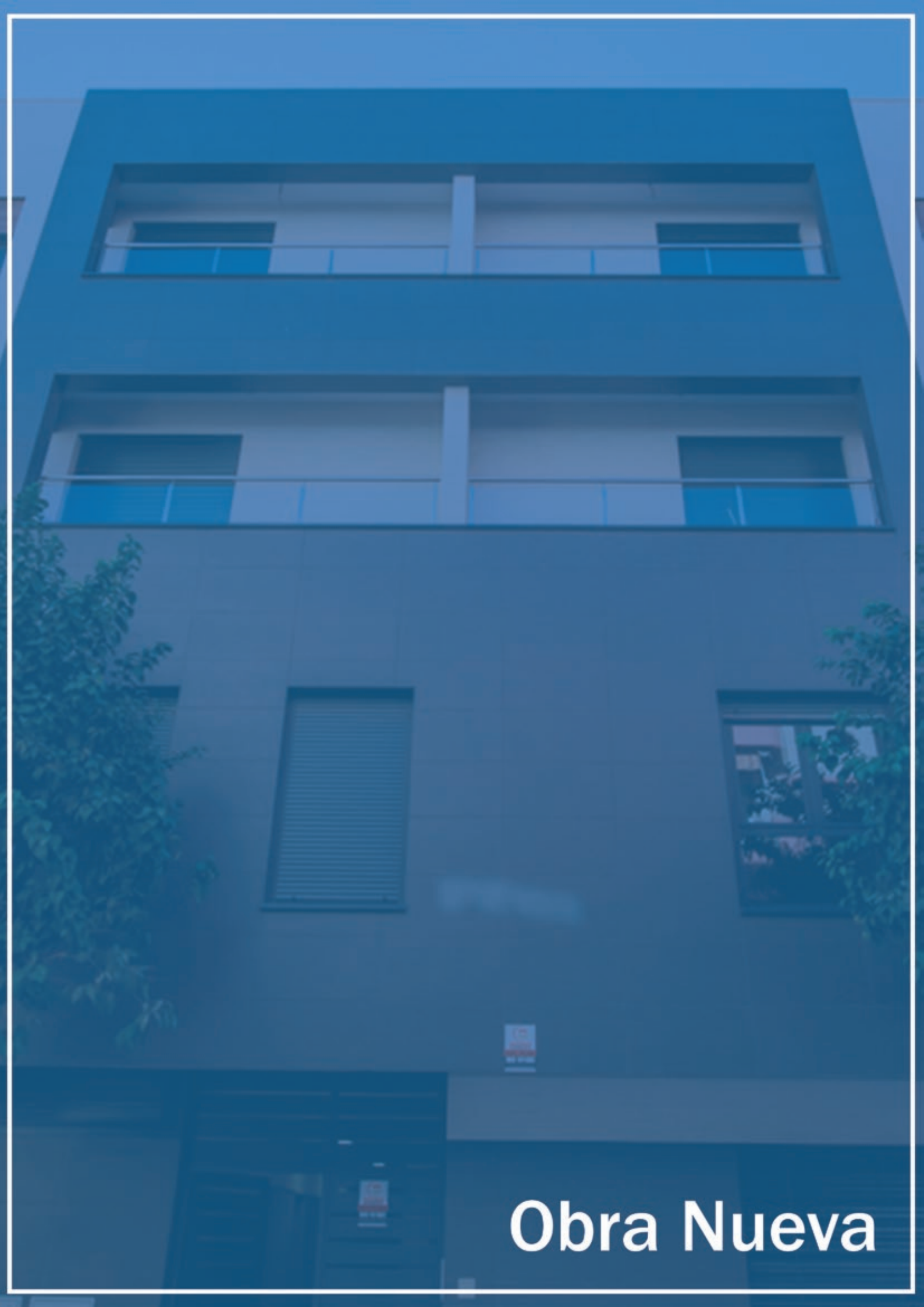
Obra Nueva

12 viviendas unifamiliares en Entrenúcleos (Dos Hermanas)

Construcción de 12 viviendas unifamiliares de 3 y 4 dormitorios en Entrenúcleos.

(En construcción)

ILH
Construyendo desde 1975

ILH
Construyendo desde 1975

13 viviendas de 2, 3 y 4 dormitorios ubicadas en la calle Luis Montoto (Sevilla)

Construcción de nuevo edificio de 13 viviendas y 2 plantas sótano de garaje. Viviendas de 2, 3 y 4 dormitorios.
Sótano ejecutado con muros pantallas

(En fase de finalización)

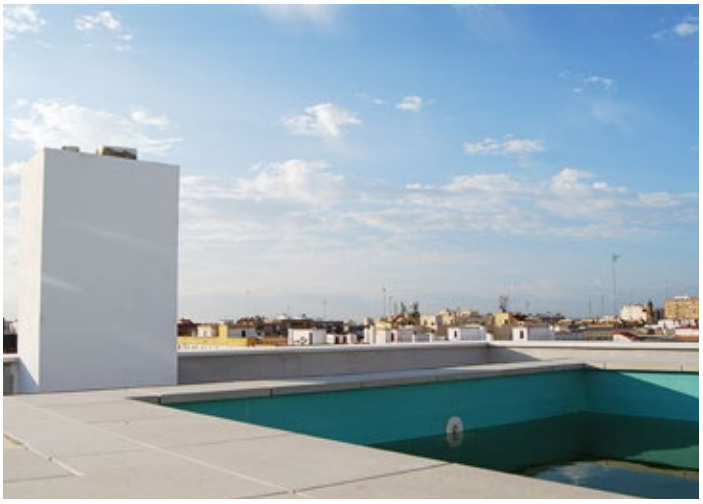

5 viviendas de 2 y 3 dormitorios ubicadas en la calle Virgen del Valle (Sevilla)

Construcción de nuevo edificio de 5 viviendas de 2 y 3 habitaciones. Las plantas tipo tendrían balcón delantero y en la última planta un ático.

(2022)

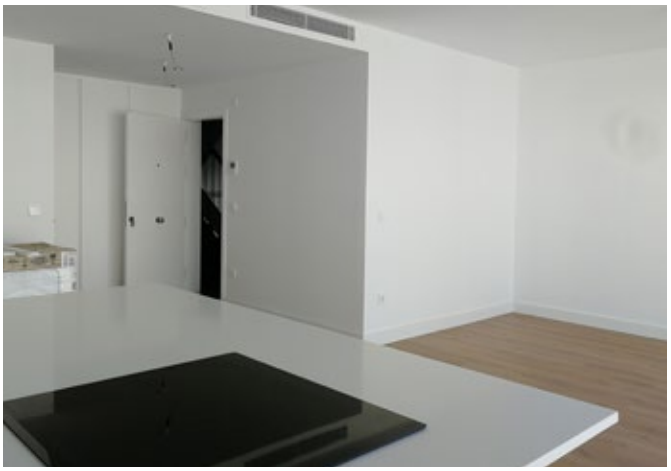

ILH
Construyendo desde 1975

Edificio Plurifamiliar para 4 viviendas y local comercial en la calle San Jacinto (Sevilla)

Ejecución de edificio con sótano conformado por 4 viviendas y adecuación de local comercial destinado a bar - restaurante, incluyendo terminaciones interiores.

(2022)

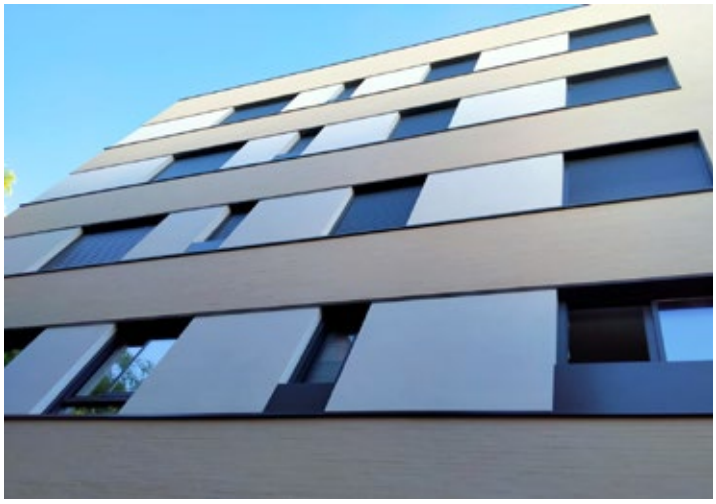

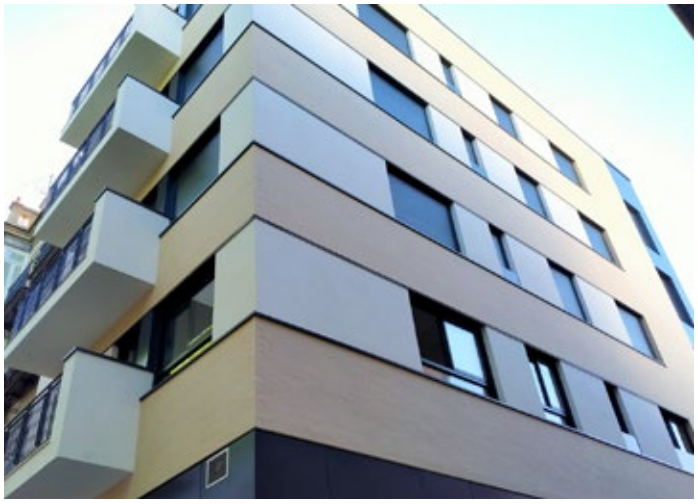

ILH
Construyendo desde 1975

38 viviendas con solarium y pisicina privada ubicadas en Camas (Sevilla)

Construcción de 38 viviendas unifamiliares con solárium y piscina privada en el municipio de Camas (Sevilla).

El proyecto, promovido por Impulsa Ciudad de Camas, cuenta con viviendas de 3 y 4 dormitorios con piscina privada en solárium, porche delantero, patio trasero y garaje privado en la entrada.

(2021)

ILH
Construyendo desde 1975

18 viviendas con garaje y trasatero ubicadas en la calle Fray Isidoro (Sevilla)

Construcción de nueva promoción de 18 viviendas con una altura de entreplanta más tres, a las que se suma una superficie de terraza y castilletes. Está compuesta por 2 viviendas de 2 dormitorios, 12 de 3 dormitorios y otras 4 de 4 dormitorios.

(2020)

ILH
Construyendo desde 1975

8 viviendas de 2 habitaciones ubicadas en la calle Pedro Tafur (Sevilla)

Construcción de nuevo edificio de 4 plantas compuesto por 8 viviendas de 2 dormitorios.

(2019)

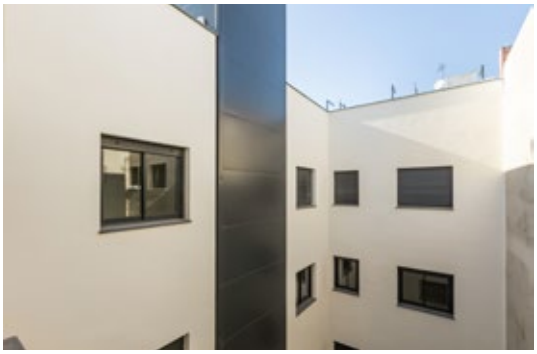

175 viviendas de 90 m^2 ubicadas enVillanueva del Ariscal (Sevilla)

Construcción de 175 viviendas de protección oficial en Villanueva del Ariscal (Sevilla) por encargo de Almargen Sociedad Cooperativa Andaluza.

La obra fue terminada en julio de 2010, fecha acordada con la cooperativa.

Se trata de viviendas de 90 metros construidos, con garaje, dos baños, patio, salón-comedor, cocina y tres habitaciones en la planta de arriba.

Todas las viviendas llevan, además, placas solares para la producción de ACS y preinstalación de aire acondicionado en todas las habitaciones.

Edificio de 69 viviendas

Construcción de edificio plurifamiliar de
69 viviendas en el municipio de Gelves (Sevilla).
Fecha de finalización: abril de 2009.

ILH
Construyendo desde 1975

Construcción de 94 viviendas unifamiliares en Carrión de los Céspedes (Sevilla) por encargo de la Cooperativa Los Sauces Siglo XXI Obra finalizada en marzo de 2007.

94 viviendas unifamiliares adosadas

66 viviendas unifamiliares adosadas

Construcción de 66 viviendas unifamiliares adosadas en Huévar del Aljarafe (Sevilla) por encargo del promotor OSLO S.L. Obra finalizada en julio de 2008.

11 viviendas y aparcamientos en sótano

Promoción Hacienda la Merced. Construcción de 11 viviendas con aparacamientos en sótano en el sevillano municipio de Gines por encargo de la promotora Rejia Aljarafe S.L.

La obra fue finalizada en enero de 2004.

ILH
Construyendo desde 1975

Rehabilitación

ILH
Construyendo desde 1975

Ejecución de nave y rehabilitación de cubiertas en Bodegas Góngora. Villanueva del Ariscal (Sevilla) (En construcción)

Reparación de cubiertas de antiguas bodegas mediante retirada de cubierta de teja existente, desmontaje de tablazón y estructura de madera y posterior de colocación de nueva cubierta. Por otra parte, ejecución de nave industrial para bodega y oficinas.

Edificio entre medianeras para
5 viviendas y despacho profesional.
Plaza de Refinadores. Sevilla.
(2022)

Rehabilitacón de edificio de 3 plantas (PB + 2) ubicado en pleno casco histórico de Sevilla.

ILH
Construyendo desde 1975

Rehabilitación de edificio para construcción de 11 viviendas en la calle San Vicente (Sevilla) (2019)

Rehabilitación del histórico edificio **"Casa del Correo Mayor"** por encargo de la promotora Itálica Real Estate Operating Partners. La finca está formada por 11 viviendas de 1 y 2 dormitorios con distintas tipologías: bajos, pisos y áticos con terrazas.

Obra de rehabilitación

Rehabilitación de edificio de 15 viviendas y 4 locales comerciales en Avda. Menéndez Pelayo (Sevilla) por encargo de la promotora Casa Menéndez Pelayo 26 S.L. Fecha de finalización de la obra: octubre de 2018.

Obra de rehabilitación

Rehabilitación de la sede del Colegio Oficial de Ingenieros de Minas del Sur (Sevilla) situado en la Avenida de la República Argentina, Sevilla
Fecha de finalización: abril de 2016.

ILH
Construyendo desde 1975

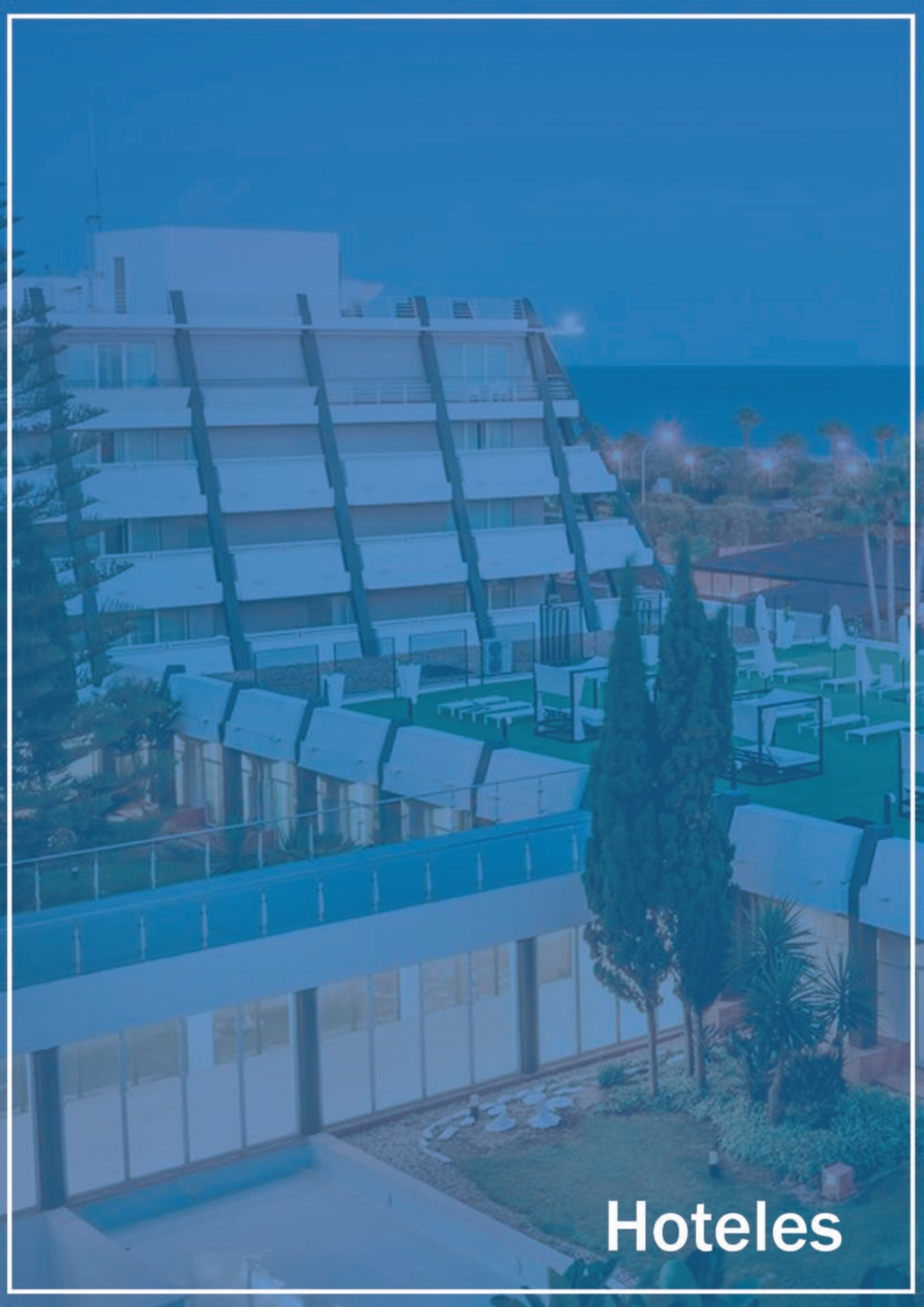

Hoteles

Hoteles

En Infante Limón Hnos. llevamos desde 2009 trabajando en la rehabilitación y reformas de hoteles y complejos turísticos. Durante estos años, hemos ejecutado proyectos para Interpass Playa Golf S.L.U, para la Sociedad Ilunion Hotels S.A. para Ilunion-Alcora, y para el Hotel Becquer, todas importantes empresas hoteleras de reconocido prestigio.

Algunos de estos proyectos han consistido en la reforma integral de los espacios, como el realizado en el Complejo Turístico Golf Playa Country Club de Islantilla (Huelva), que consistió en la reforma integral de 69 apartamentos turísticos (demoliciones, movimientos de tierra, cimentaciones, estructuras, albañilería, revestimientos, etc.) o la rehabilitación integral (398 habitaciones y zonas comunes) que estamos ejecutando en el Hotel Iluion-Alcora.

Desde entonces, continuamos trabajando para esta sociedad hotelera, a la que le hemos realizado distintos proyectos a los largo de la última década.

Además, en la costa onubense, hemos trabajado también en el Hotel Ilunion Islantilla, donde renovamos todas las habitaciones y las zonas comunes de la 2ª planta.

La larga trayectoria de ILH en el sector de la construcción, que supera ya las cuatro décadas, el sólido equipo multidisciplinar del que dispone, y el reconocimiento de los promotores que han apostado por su trabajo, hacen de nosotros una opción fiable y segura para las reformas, la rehabilitación y la ampliación de hoteles y complejos turísticos.

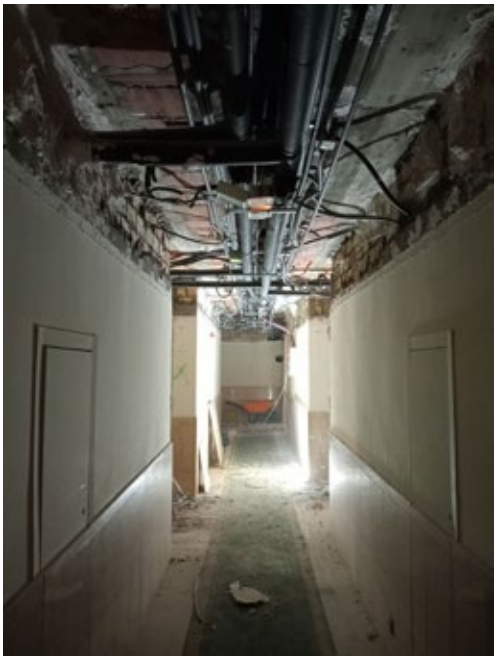

Reforma Integral
Hotel Becquer
(Sevilla)

Reforma integral de habitaciones y de núcleo de ascensores desde planta baja a planta sexta.

(En construcción)

ILH
Construyendo desde 1975

Ejecución de nuevo buffet en Hotel Ilunion Islantilla

Reforma integral del nuevo restaurante - buffet del Hotel Ilunion de Islantilla (Huelva)

(2023)

ILH

Construyendo desde 1975

Construcción de residencia de estudiantes con 30 habitaciones

Ejecución de edificio aislado para residencia de estudiantes con 30 habitaciones ubicado en la calle Manuel Siurot. (Sevilla).

(2023)

ILH

Construyendo desde 1975

Construcción de residencia de estudiantes con 60 habitaciones

Ejecución de Residencia de Estudiantes de 60 habitaciones con sótano para aparcamientos, gimnasio y piscina en cubierta en calle Castilla (Sevilla).

(2023)

ILH
Construyendo desde 1975

Reparación de fachadas y terrazas de Hotel Ilunión Islantilla

Reparación de balcones de fachada de hotel, mediante demolición de los mismos y ejecución de nueva solución constructiva en las alas Este y Norte.

(2022)

ILH
Construyendo desde 1975

Reforma Hotel
Ilunion Islantilla (Sevilla)

Reparación de balcones del hotel, ejecución de nuevo revestimiento de balcones con aquapanel, revestimiento pétreo y pintura.
(Islantilla - Huelva)

(2021)

ILH
Construyendo desde 1975

Reforma integral Hotel Ilunion Alcora (Sevilla)

Reforma integral de 398 habitaciones,
baños y zonas comunes del
Hotel Ilunion Alcora
(San Juan de Aznalfarache - Sevilla)

(2020)

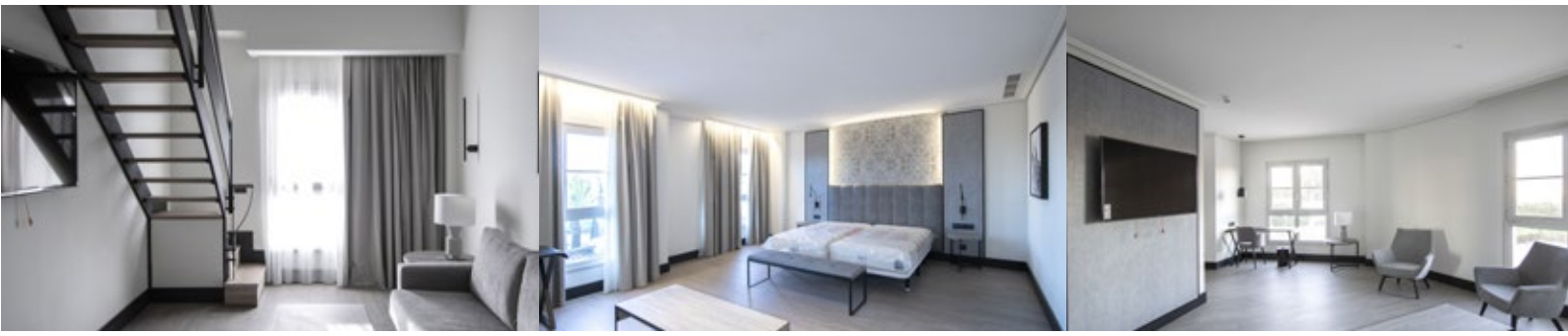

ILH
Construyendo desde 1975

Reforma zonas comunes
Hotel Ilunion Alcora (Sevilla)

Reforma integral de las zonas comunes:
salas, buffet, bar, restaurante, cocinas,
ascensores, gimnasio…
(2ª fase del proyecto)
(2020)

Hotel Ilunion Islantilla Club

Renovación de habitaciones y zonas comunes de la 2ª planta del hotel Ilunion Islantilla. Avda. Islantilla, s/n. Islantilla (Huelva). Obra terminada en 2019.

ILH
Construyendo desde 1975

ILH
Construyendo desde 1975

Complejo turístico Golf Playa Country

Rehabilitación y ampliación de complejo hotelero de 69 apartamentos en la Avda. del Deporte de Islantilla-Lepe (Huelva). Promotor: Interpass Playa Golf S.L.U. Fecha de finalización: noviembre de 2014.

ILH
Construyendo desde 1975

Complejo turístico Golf Playa Country Club

Climatización de los 66 apartamentos del complejo Interpass Golf Playa Country Club. Sustitución del césped natural del entorno de la piscina por césped artificial. Ampliación de la zona de porche cubierto del restaurante y construcción de pista de petanca. Fecha de las obras: 2018. En 2020, reforma integral de cocinas, comedores y zonas comunes.

Las promociones de Infante Limón Hnos.

Rico Cejudo, 26

Rico Cejudo es una promoción construida en un lugar privilegiado, el sevillano barrio de Nervión.

Se trata de un edificio de viviendas realizadas con materiales de primera calidad, climatizadas con aerotermia, armarios empotrados en todos los dormitorios, piscina comunitaria en la cubierta del edificio, solarium y garaje en sótano.

Promoción de viviendas de 2, 3 y 4 dormitorios con garaje en sótano, solarium y piscina en la cubierta

Esta promoción aúna la tranquilidad de la calle Rico Cejudo con la cercanía a múltiples servicios que ofrece la zona.

Además, está ubicada en un enclave mítico que se ha convertido en una de las zonas más demandadas de la ciudad.

Promoción Rico Cejudo

Beatriz de Suabia, 7

Promoción de viviendas de 3 y 4 dormitorios con ático, piscina, garaje y trasteros en Nervión

Bloque plurifamiliar entre medianeras para 5 viviendas, 2 de ellas dúplex con solarium y piscina.

Proyecto promovido, construido y comercializado por Infante Limón Hnos. Obra finalizada en julio de 2020.

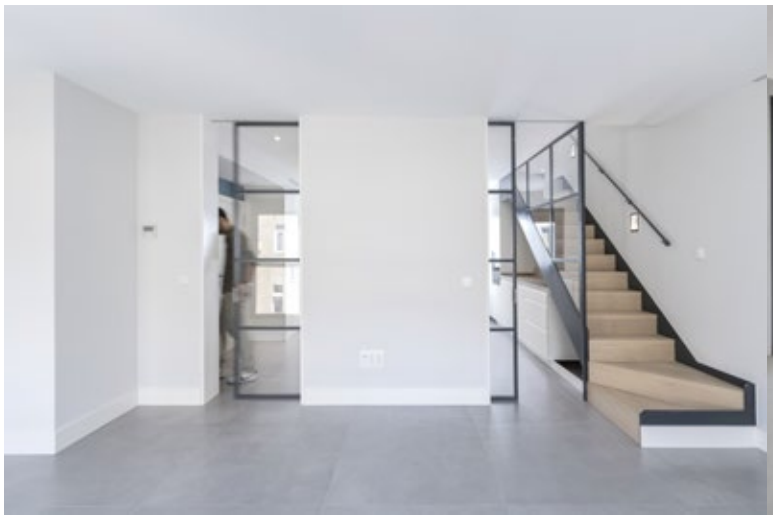

Azafrán, 5

Viviendas de 2 y 3
dormitorios con solarium y piscina
en el Centro de Sevilla.
(2021)

La promoción Azafrán cuenta con viviendas de 2 y 3 dormitorios. Pero todas comparten un denominador común, la luz natural que inunda sus estancias y la alta calidad de los materiales utilizados en su construcción.

Pensados para ser el eje central de la vivienda, los salones de la promoción Azafrán 5 presentan un espacio vivo y luminoso, sean viviendas exteriores o interiores, ya que la luz natural entra en todas las habitaciones, tanto por el patio principal como a través de la montera de la cubierta del edifico.

Dolores León, 28

4 dúplex de 3 habitaciones con terraza y patio privado en pleno Barrio León (Triana). **(2021)**

Dolores León 28 es una promoción de viviendas conformada por 4 dúplex de 3 dormitorios. Los 2 bajos están distribuidos en planta baja (salón- comedor, cocina, baño y dormitorio principal) y planta alta (2 dormitorios y baño).
El 1ºA cuenta con el dormitorio principal y 1 baño en la planta baja, y 2 dormitorios, cocina, baño, salón-comedor y terraza en la planta superior. El 1ºB tiene 2 dormitorios y 1 baño en la planta baja, mientras que en la planta alta encontramos 1 dormitorio, 1 baño, cocina, salón-comedor y la terraza.

Cristo de la Sed, 58

Viviendas de 2 y 3 dormitorios con garajes, trasteros y pisicina en la cubierta (2022)

Cristo de la Sed, 58 es una promoción de viviendas de alta calidad compuesta por 8 pisos (7 de ellas de 3 dormitorios y 1 de 2 dormitorios) que cuenta con piscina y solárium en la cubierta.

El edificio, de elevada eficiencia energética, se divide en 4 plantas (bajo + 3), y cuenta con un aparcamiento privado de 8 plazas y 4 trasteros.

Álvaro de Bazán, 9

6 viviendas de 3 habitaciones.
2 de ellas, áticos con terraza y piscina privada
(2022)

Entre la Alameda de Hércules y la Plaza de San Lorenzo, y con rápido acceso a la calle Torneo, Álvaro de Bazán, 9 se presenta como el emplazamiento ideal para aquellos que desean vivir en pleno casco histórico de la ciudad.

Su excelente ubicación, su diseño innovador y eficiente, la calidad de su construcción, y la garantía de Infante Limón Hnos. convierten a estas viviendas en el sueño de todo aquel que quiere tenerlo todo cerca.

Antonio Susillo, 42

6 viviendas de 2 y 3 dormitorios
entre la Alameda y la Calle Feria

Obra iniciada

Antonio Susillo, 42 es una promoción compuesta por 6 viviendas repartidas en 3 plantas: baja, primera y segunda. Cuenta con 3 viviendas interiores y otras 3 exteriores.

Las interiores están compuestas por 2 dormitorios, salón, cocina y baño. El bajo dispone de patio privativo,

Las viviendas exteriores son todas diferentes. El bajo cuenta con salón – cocina, baño y dos dormitorios, mientras que el primero dispone de salón, cocina, dos baños y tres dormitorios.

La vivienda de la 2ª planta cuenta con salón – cocina, baño, 2 dormitorios y una amplia terraza.

María Josefa Segovia, 23

Promoción de 8 viviendas con 8 trasteros y sótano privado con 9 plazas de aparcamiento

Obra iniciada

Promoción de 8 viviendas en Nervión

Esta promoción tiene la particularidad de presentar fachada a dos calles. La fachada protagonista, que da acceso al inmueble y nombre a la promoción, es la de la calle María Josefa Segovia, y la otra, la de la calle paralela, Jaime Balmes, a la que vuelcan tres viviendas.

El edificio se desarrolla en 3 plantas, resolviendo sus zonas comunes entre la baja y la primera.

Juan de Juanes, 19

Promoción de 9 viviendas de 1, 3 y 4 habitaciones. Sótano privado para aparcamientos

Obra iniciada

Promoción de 9 viviendas en Nervión

Juan de Juanes 19 es una promoción de 9 viviendas con diferentes tipologías que ofrece al cliente la posibilidad de elegir aquella que más se adapte a sus necesidades y modo de vida.

Todas las viviendas presentan sus salones a la calle Juan de Juanes, con orientación oeste. La promoción cuenta con solárium y piscina privada ubicadas en la planta de cubierta del edificio.

Obra Pública

Obra pública

Ampliación de 4 aulas en el CEIP Talhara de Benacazón (Sevilla) por encargo de la Agencia Pública Andaluza de Educación (APAEF – Junta de Andalucía). Fecha de finalización de la obra: septiembre de 2017.

Obra pública

Pabellón Pepe Flores (Camas).
Promotores: Diputación de Sevilla
y Exmo. Ayuntamiento de Camas.
Año de ejecución: 2016

Industrial

Construcción de oficinas, locales comerciales, naves y parking en el Polígono Pisa de Mairena del Aljarafe por encargo de la promotora Los Altos del Zaudín SL. Fecha de finalización de la obra: mayo de 2018. Adecuación para oficinas y zonas comerciales. Fecha de finalización: finales de 2019.

ILH
Construyendo desde 1975

Nave Industrial

Construcción de nave industrial de uso terciario en Paradas (Sevilla). Promotor: Carrión Paradas Sl. Finalización: 2019

ILH
Construyendo desde 1975

Nave Industrial

Construcción de nave industrial destinada a exposición y taller de vehículos en Córdoba. Promotor: Talleres de suministros comerciales y reparaciones automoción, SL. Año de ejecución: 2018

ILH
Construyendo desde 1975

ILH

Construyendo desde 1975

Infante Limón Hnos.
Oficina comercial. C/ Luis de Morales, 32. Edificio Forum. Planta 4 Módulo 15. Sevilla. Tel: 955 510 277 / 667 743 536
Oficina técnica. C/ Libertad, 4. Villanueva del Ariscal (Sevilla). Tel: 955 713 249 / 647 413 385
www.infantelimon.es